Mediengruppe KLAMBT
BEST SELLER
11
12. Mai 2026
www.OKmag.de
Deutschland 3,50 € | Österreich 3,80 € | Schweiz 6,50 CHF
BeNeLux 4,20 €, Italien 4,80 €, Frankreich 4,80 €
Spanien 4,80 €, Kan. Inseln 5,20 €
Dänemark 43,95 DKK, Griechenland 5,20 €
Portugal (cont.) 4,80 €, Kroatien 4,80 €
Slowenien 4,80 €, Ungarn 1860 Ft

OK!

LIEBE & SÜNDE
So entlarven wir Fremdgänger

++MET-GALA-SPECIAL++
Die irrsten LOOKS
Die lustigsten Momente

Jennifer Lopez „Ich habe Angst, verletzt zu werden“
OK! Exklusiv

Anna-Maria & Bushido
Mieses Spiel mit ihren Leihmüttern

SERIE
Die Welt der Influencer
Diese Woche: Harriet Rieper
Meine 5 Tipps für Sport-Anfängerinnen

Daniela Katzenberger
NEUE EHE-KRISE!
Fotomontage

Ihr Fitness-Wahn macht alles kaputt
Jetzt packt Lucas aus

OK! lesen + TOP-Prämie GRATIS dazu!

Ihre Abo-Vorteile:

- 13 Ausgaben **NUR 50,70 €**
- Top-Prämie **GRATIS**
- 1 Heft GESCHENKT* bei Bankeinzug

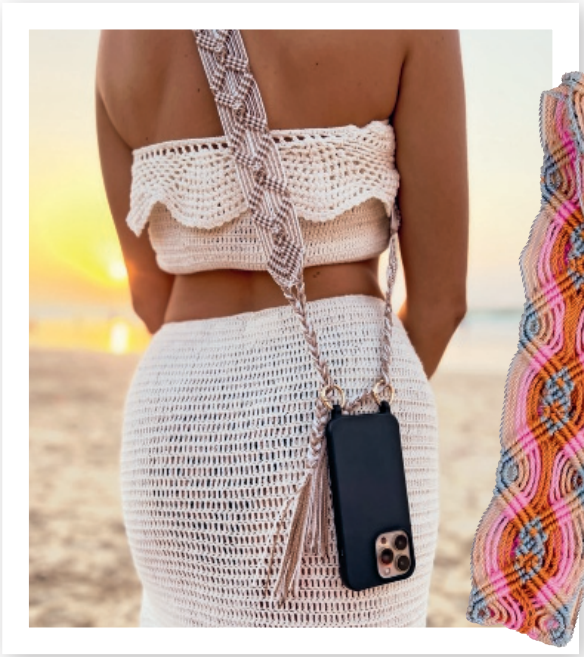

Coconut Kiss (410703)

AHAWO

Cashmere Tones (410700)

Pink Fire (410702)

Espresso Macchiato (410701)

GEKNÜPFTES STATEMENT!

Hochwertig handgefertigte Handyketten, die mit viel Liebe & Leidenschaft nach traditioneller mexikanischer Knüpftechnik in Mexiko hergestellt werden. Im Wert von 49,90 €, inkl. zwei goldfarbene Karabiner. Länge ca. 110/120 cm, Material: PLA-Fasern (auf Pflanzenbasis: leicht u. besonders robust), vier Designs zur Wahl!

www.mahawo.com/de

SCHNELL BESTELLEN!

abo.klambt.de/ok/halbjahresabo

0541 - 80 009 245

***Ich erhalte die nächsten 13 Ausgaben für 3,50 € je Heft** (zzgl. 40 Cent Zustellgebühr je Heft). Der Abo-Preis beträgt 50,70 €. Bei Zahlung per Bankeinzug bekomme ich zusätzlich 1 Heft geschenkt. Die erste Zeitschrift erhalte ich in ca. zwei bis drei Wochen. Wenn OK! mir gefällt, muss ich nichts weiter tun. Die Lieferung wird zum Heftpreis von zzt. 3,50 € (zzgl. Versandkosten) einfach fortgesetzt. Eine Kündigung nach den 13 Ausgaben ist jederzeit möglich. Das Angebot gilt nur innerhalb Deutschland, Auslandspreise auf Anfrage. Prämie erhältlich, solange der Vorrat reicht. Widerruf: Meine Bestellung kann innerhalb von 2 Wochen ohne Angabe von Gründen schriftlich widerrufen werden (siehe Verlagsadresse/Kundenservice). Informationen dazu unter abo.klambt.de/agb/ oder auf Anfrage telefonisch: 0541 / 80009 242. Die Widerrufsbelehrung finden Sie unter https://abo.klambt.de/agb, Datenschutzhinweise unter https://www.klambt.de/datenschutz.

Aktion: 6OKHJMAHA – OKHJBEPR/OKHJRGPR

Klambt Verlag GmbH & Co. KG; Nicole Schumacher; Gänsemarkt 21-23, 20354 Hamburg. Handelsregister: HRA 201486 Mannheim. Vertrieb: Klambt Pressevertrieb GmbH, Speyer

OK!
Nr. 11 12. Mai 2026

10
CAMERON DIAZ
Die Schauspielerin ist mit 53 erneut Mama geworden

7
EMILY BLUNT & STANLEY TUCCI
Die „Der Teufel trägt Prada"-Stars haben einen Stern auf dem Walk of Fame erhalten

34
BRAUT-SAISON
Coole Hochzeitslooks für die Trauung und die After-Party

19
PAUL JANKE
Er sucht noch mal im TV als „Bachelor" die Frau fürs Leben

BILDER DER WOCHE

04 Shakira begeistert ganz Rio +++ **Sarah Jessica Parker** trifft Camilla

PEOPLE

08 Coverstory Daniela Katzenberger Ehemann Lucas Cordalis vermisst ihre Kurven – und ihr altes Leben
10 Cameron Diaz wird mit 53 Jahren ein drittes Mal klammheimlich Mutter
12 Met Gala Die kuriosen Outfits von Katy Perry, Heidi Klum & Co.
18 Harry Styles Ein Ex von Zoë Kravitz könnte die Hochzeitspläne vereiteln
19 Paul Janke Der Dauersingle versucht es noch mal als „Bachelor"
20 Jennifer Lopez spricht im Interview über ihre sensible Seite
22 Anna-Maria Ferchichi & Bushido Um ihre Ehe nicht zu gefährden, wird es doch keine weiteren Kinder geben
24 Ist es OK!... Die Aufreger der Woche
26 Pietro Lombardi spricht über die Hassliebe zu Ex Laura Maria Rypa
28 Cindy Crawford Fit mit 60: Das Supermodel lüftet sein Body-Geheimnis
29 Heidi Klum ist nur noch ohne Ehemann Tom Kaulitz unterwegs
54 Mein Kosmos mit Harriet Rieper
56 Sarah Connor & Co. tauchen ab
62 Tops & Flops Die News der Woche

STYLE

34 Braut-Saison Hochzeitskleider für Trauung und Party
36 Beauty Fresh-Up mit diesen Sprays fürs Gesicht

HEALTHY LIFE

38 Besser urlauben in Dalmatien
40 Besser trinken dank kaltem Kaffee
41 Besser radeln mit diesen Tipps
42 Besser essen Erdbeeren mal herzhaft
48 Besser leben 7 Routinen für ein längeres Leben
52 Besser lieben Fremdgänger entlarven

ENTERTAINMENT

58 Best of... Streaming, TV & Bücher

STANDARDS

32 Kreuzworträtsel Jetzt mitmachen!
33 Sudoku Wie clever sind Sie?
60 Horoskop / Impressum

TITELFOTOS: DDP IMAGES (2), DPA/PA (2), GETTY IMAGES (3), INSTAGRAM@HARRIETRIEPER
FOTOS: DPA/PA (2), GETTY IMAGES, HERSTELLER (5)

SHAKIRA

Während der Show sang sie unter anderem „Waka Waka“, „Whenever, Wherever“, „Hips Don’t Lie“ und viele weitere ihrer größten Hits

Diese Hüften lügen nicht

» RIO DE JANEIRO An der Copacabana hat **Shakira** (49) das mit Abstand größte Konzert ihrer Karriere gegeben: Geschätzt zwei Millionen Fans feierten ihre größten Hits – und das, ohne einen Cent Eintritt zahlen zu müssen! Mittendrin hielt die Latina sogar eine flammende Rede für alleinerziehende Mütter. „Frauen können das doch, oder? Sich um die Familie kümmern, arbeiten, den Haushalt führen, die Kinder großziehen, sich um den Ehemann oder Freund kümmern, sexy bleiben, die Freude im Haus sein, die Freude auf Partys, die Freude der Welt. Das ist ganz schön viel, oder? Es ist viel, aber wir schaffen alles“, erklärte sie stolz.

Nahbar: Die gebürtige Kolumbianerin suchte auch den Kontakt zu ihren Fans und herzte einige von ihnen

Auch eine XXL-Brasilien-Flagge hatte die Popsängerin im Gepäck

Als dieser junge Mann seinem Idol in die Arme fallen durfte, brach großer Jubel aus

LUKE EVANS

BROADWAY-FEELING PUR

» **NEW YORK** In „The Tonight Show starring Jimmy Fallon“ durfte sich das Publikum über einen Auftritt des „Rocky Horror Show“-Casts freuen. Allen voran **Luke Evans** (47), der in dem Musical den Dr. Frank-N-Furter spielt. Ein echtes Highlight!

Die Schauspieler performten den Song „Sweet Transvestite“ aus dem Kultstück

COLIN FARRELL

EIN ECHTER FAN

» **MIAMI** In Florida durfte **Colin Farrell** (49) beim Großen Preis von Miami dabeisein. „Mein erstes Rennen war Monza 1998 im Rahmen einer Pauschalreise. Seitdem liebe ich den Motorsport. Es ist großartig, hier zu sein“, schwärmte der Schauspieler von der Formel 1.

GLENN CLOSE

TOLLES TRIO

» **LOS ANGELES** Was für eine niedliche Überraschung! Bei der Hand- und Fußabdruckzeremonie im TCL Chinese Theatre hatte Schauspielerin **Glenn Close** (79) ganz besondere Unterstützung mit: ihre Tochter und Kollegin **Annie Starke** (38) und ihre Enkelin **Rory Westaway Albu** (1). Letzterer war der bunte Trubel um ihre berühmte Großmutter allerdings nicht so ganz geheuer.

FOTOS: GETTY IMAGES (11)

Britischer Adel in der Stadtbibliothek: Camilla (M.) zu Gast in den USA

KÖNIGIN CAMILLA

ROYALS & THE CITY

» **NEW YORK** Wenn eine Style-Queen eine echte Königin trifft: **Sarah Jessica Parker** (61, l.) und die britische Monarchin führte in der Public Library ihre Leidenschaft zusammen: das Lesen. Ein Hauch von „Sex and the City" zwischen alten Bücherregalen.

FOTOS: ACTION PRESS, GETTY IMAGES (10)

PARIS HILTON

EINMAL ALLES, BITTE!

» **LOS ANGELES** „That's hot!" **Paris Hilton** (45) schien das ganze Geschäft leer geshoppt zu haben, als sie komplett in Pink und mit Tüten bepackt einen Store in der kalifornischen Metropole verließ.

MIRANDA KERR & CO.

CHARITY-LUNCH IN GELB

» **BEVERLY HILLS** Um Frauen mit Krebserkrankung zu unterstützen, ließen sich unter anderem Model und Botschafterin **Miranda Kerr** (43, r.) sowie **Malin Akerman** (47) am festlich gedeckten Tisch der Living Beauty Cancer Foundation nieder.

Gerade erst feierten die beiden Darsteller ihr Leinwand-Comeback, nun erhielten sie den berühmten Stern

Auch Ehemann John Krasinski war dabei, um seine Liebste an ihrem großen Tag zu unterstützen

Co-Star Meryl Streep (l.), Stanley Tucci und Ehefrau Felicity Blunt – Emilys Schwester!

STANLEY TUCCI & EMILY BLUNT

Der Teufel kriegt Sterne

» LOS ANGELES Gleich zwei Stars aus „Der Teufel trägt Prada 2“ wurden gleichzeitig mit einem Stern auf dem Walk of Fame geehrt: **Emily Blunt** (43) und **Stanley Tucci** (65). Die beiden sichtlich gerührten Schauspieler erhielten bei der Enthüllung Unterstützung weiterer Promis.

Ehrung im Doppelpack: Tucci und Blunt mit ihren Auszeichnungen

Walk auf dem Walk of Fame: Stanley und Emily haben sichtlich Spaß

Hollywood applaudiert: Robert Downey Jr., Dwayne Johnson und Matt Damon (v. l.) kamen zum Gratulieren