ÜBERSICHT: 50 SEEN IN DEUTSCHLAND + INDOOR-TAUCHCENTER

# TAUCHEN

TAUCHEN

EUROPAS GRÖSSTE TAUCHZEITSCHRIFT

Nr. 10 – OKTOBER 2024

**Foto-Know-how**
Wie man Schwärme gut in Szene setzt

**Navigation**
So funktioniert ein Kompass

**Reportage**
Die Taucher der Wasserwacht

# Taucher-Paradiese

**Costa Rica:** Die Kokos-Insel
**Malediven:** Südtour-Safari
**Kroatien:** Die Wracks von Cavtat
**Indonesien:** Halmahera
**Philippinen:** Magic Ocean Resort

**Medizin**
Die Rolle des Blutes

**Apnoe**
Das lernt man im Kurs

Deutschland 9,90 Euro · Österreich 10,90 Euro · Schweiz 16,20 sfr · Luxemburg 11,80 Euro

10
4 190212 309902

*„Wir reisen seit vielen Jahren um die Welt und nichts ist mit Wakatobi, hinsichtlich des außergewöhnlich hohen Serviceniveaus, zu vergleichen. Es ist das Paradies. Wir verabschieden uns mit vielen beeindruckenden Erinnerungen. Wir werden zurückkommen!" ~ Eva and Michael Schmitz*

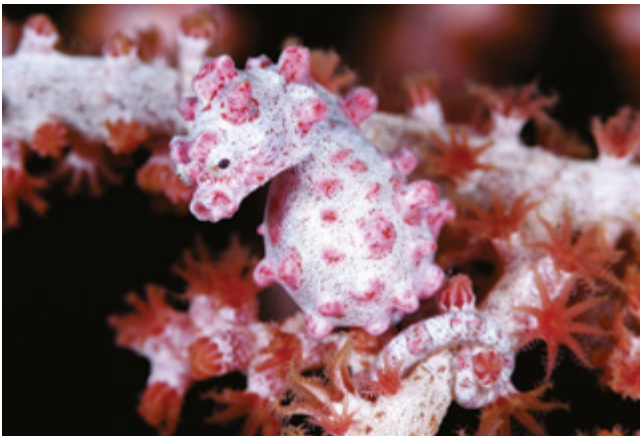

# Ein Erlebnis wie keine anderes

Auf Wakatobi gehen Sie beim Komfort keine Kompromisse ein, um dem Alltag zu entfliehen. Mit unserem privaten Gästeflug gelangen Sie direkt auf eine abgelegene Insel und erleben dort die Vorzüge eines Fünf-Sterne-Resorts und einer luxuriösen Tauchsafari. Das Tauchteam und unsere privaten Guides garantieren, dass Ihre Unterwassererlebnisse in Wakatobi zu unvergesslichen Erinnerungen werden, die auch nach Ihrem Besuch lange Zeit lebendig und unvergleichbar bleiben. Jeder Service und jede Einrichtung, die wir anbieten können, steht Ihnen zur Verfügung – fragen Sie uns einfach danach. Diese unübertroffene Kombination aus weltberühmten Riffen und entspanntem Luxus macht Wakatobi einzigartig.

wakatobi

www.wakatobi.com

DIVE TROPHY

ROBINSON SSI TAUCHEN

# DIVE TROPHY – DER WETTKAMPF AUCH FÜR EINSTEIGER

## Gewinne Tauchurlaube, Ausrüstung und vieles mehr!

Hast du das Zeug bei **Europas größtem Tauchwettbewerb** zu zeigen, was du drauf hast? Fast ein Jahr lang kannst du dich qualifizieren. Bist du erstmal mit 100 anderen Tauchbegeisterten im Halbfinale im Monte Mare Rheinbach, winken die ersten Preise. Mit Glück, Verstand und Können schaffst du es vielleicht zum großen Showdown in den ROBINSON Soma Bay. Dem Gewinner winkt eine Woche Tauchen in der Soma Bay bei ROBINSON.

TEILNAHME-BEDINGUNGEN UND INFOS AUF DIVETROPHY.COM

**Termine:**

Punktesammelphase
1.11.2023 – 30.9.2024

Halbfinale
9. November 2024

Finale
7.–14. Dezember 2024

Mehr Infos
www.divetrophy.com

POWERED BY mares SCUBAPRO CHRIS BENZ DIVE ASSURE MARCOTEC LiveAboard.com monte mare

# EDITORIAL

Auf acht Meter Tiefe weicht die Armleuchterwiese einer weißmilchig wabernden Decke, die sich als Nebel durchgängig auf der Sprungschicht ausgebreitet hat.

## Verzaubert …

… hat mich mein gestriger Tauchgang, Mitte August, im Herzen Deutschlands. Ich war schon oft in dem See, der ein Stück meiner alten und neuen Heimat ist. Einst buddelte meine Oma auf einem riesigen Kohlebagger das Loch, in dem ich knapp 50 Jahre später einen meiner diesjährig schönsten Tauchgänge machen durfte. Wer jetzt denkt: »Der Kaßler spinnt doch, wieso macht der seinen schönsten Tauchgang des Jahres im See?«, dem beschreibe ich an dieser Stelle gern das Szenario:
Sommersonne, glasklares, 24 Grad warmes Wasser direkt am Einstieg. Armleuchteralgen weisen den Weg in die Tiefe und sind von Jungfisch bevölkert. Auf acht Meter Tiefe weicht die Armleuchterwiese einer weißmilchig wabernden Nebeldecke. Aus dem Nichts tauchen mit Muscheln überwucherte Astspitzen auf. Alle paar Meter lugen sie aus dem Nebel. Die Neugier treibt uns unter die Sprungschicht. Als würde man mit dem Flugzeug durch ein Wolkenfeld fliegen, dauert es knapp einen Meter, bis man wieder die Hand vor Augen sieht. Plötzlich befindet man sich inmitten eines kleinen Wäldchens. Die Äste waren nur die Spitzen alter Pappeln, die mehr als drei Meter hoch über dem Boden gen Seehimmel ragen. Ein paar Meter weiter taucht ein zweites Nebelfeld auf. Mein Buddy ist plötzlich in der Mitte geteilt. Sein Kopf schaut glasklar oben raus, die Sprungschicht durchschneidet ihn, seine Flossen sind glasklar unter der Sprungschicht zu sehen. Nach einer halben Stunde wechselt die Szenerie. Auf 20 Meter Tiefe ist die Sicht aufgeklart – nur die Dunkelheit begrenzt den Weitblick. In knapp 30 Meter finden wir uns an einer Abbruchkante ins dunkle Nichts wieder. Das Wasser hat noch sieben Grad. Die Abbruchkante, gesäumt von Baumresten, strahlt weiß. Was für ein Anblick! Das war es dann: Flascheninhalt und Computer zwingen zum Rückweg durch das mexikanische Cenoten-Sprungschichten-Feld. Vorbei an den Armleuchtern wieder raus, mitten ins Leben ans Ufer des Geiseltalsees, der mir unerwartet meinen Highlight-Tauchgang des Jahres schenkte.

Nun lassen auch Sie sich verzaubern - mit unserer Oktober-Ausgabe.

Alexander Kaßler
Chefredakteur **TAUCHEN**
alexander.kassler@tauchen.de

Fotos: Alexander Kaßler (2)

Beluga REISEN

Nur die CONDOR fliegt besser!

condor
Nautilus Dive Adventures

Mehr Infos dazu:
www.belugareisen.de

ALL YOU CAN DIVE ...
Telefon 0551 63451340
www.belugareisen.de
info@belugareisen.de

# TAUCHEN

INHALT #10
OKTOBER 2024


**22** COSTA RICA

**70** WASSERWACHT-TAUCHER

**32** MALEDIVEN

**78** APNOE

## UNSERE REISEZIELE IN DIESER AUSGABE

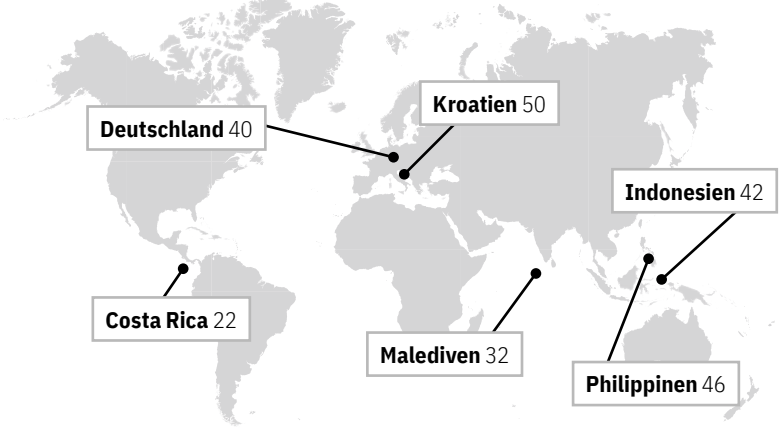

58 MARES »QUAD CI«

62 APNOE-FLOSSE

46 MAGIC OCEAN RESORT

## MAGAZIN


**Galerie:** Schönheit der Seychellen 8
Szene- und Online-News 14
**Interview:** Die Lage in Dahab/Sinai 16
**Meeresschutz:** »Ocean Us«-Projekt 17
**InterDive 2024:** Messe-Vorschau 18


## REISE


Branchen-News 20
**Costa Rica:** Abenteuer Kokos-Insel 22
**Malediven:** Tauchsafari mit der Mariana 32
**Deutschland:** 50 Seen & Indoor-Tauchcenter 40
**Indonesien:** Leser-Tipp Halmahera 42
**Philippinen:** Das Magic Ocean Resort 46
**Kroatien:** Die Wracks von Cavtat 50


## TECHNIK


News & Neuheiten der Hersteller 56
**Praxistest:** Mares-Computer Quad CI 58
**Praxistest:** DynamicNord-Apnoeflosse 62
**Übersicht:** Tauchtaschen 66


## WISSEN & PRAXIS


Aktuelles aus Forschung & Wissenschaft 68
**Reportage:** Die Taucher der Wasserwacht 70
**Dive Trophy:** Geschicklichkeits-Skills 74
**Aus Fehlern lernen:** Unglück in der Höhle 76
**Apnoe:** Das lernt man im Kurs 78
**Medizin:** Die Rolle des Blutes 82
**Gewusst wie:** Umgang mit dem Kompass 84
**Fotoschule:** Der Schwarm vor Kap Kri 86


## RUBRIKEN


Editorial 5
Leser-Fotowettbewerb 88
Vorschau 96
Impressum 97
Kreuzworträtsel 98

**Cover °10.24**

Das Titelbild zeigt eine juvenile Muräne (vermutlich *Anarchias seychellensis*) aufgenommen an einem Riff in den Inner Islands des Seychellen-Atolls von Martin Strmiska.

### KONTAKT & MEHR


**REDAKTION TAUCHEN**
JAHR Artopé Media GmbH & Co. KG
Bajuwarenring 9, 82041 Oberhaching
Tel. 089/5 52 41-0, Fax 089/5 52 41-244
E-Mail: redaktion@tauchen.de

**ANZEIGEN**
089/5 52 41-225
E-Mail: sales@tauchen.de

**TAUCHEN-ABO + ADRESSÄNDERUNGEN**
Tel. 040/5555 7991, E-Mail: jam@dpv.de

**TAUCHEN DIGITAL**
www.tauchen.de/epaper


## TAUCHEN auf allen Kanälen

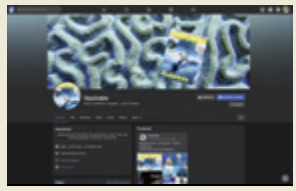

Wussten Sie schon, dass es TAUCHEN natürlich auch in der digitalen Welt gibt? Dazu gehören unsere Social-Media-Kanäle *Facebook* und *Instragram* genauso wie unsere *Webseite* und unser *Youtube*-Kanal. Und auf unserem *Podcast*-Kanal gibt es »was auf die Ohren«. Einfach mal vorbeischauen und -hören. Einfach den unten stehenden Links folgen. Sie wollen TAUCHEN *digital lesen*? Dann laden Sie sich unsere *TAUCHEN-App* für iOS und Android auf Ihre Endgeräte. Wir freuen uns auf Sie.

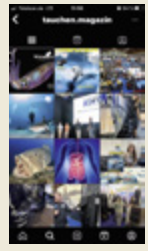

- Webseite: tauchen.de
- Facebook: facebook.com/tauchenmagazin
- Instagram: instagram.com/tauchen.magazin/
- Podcast: podcaster.de/podcasts#/podcast/tauchen-talks
- Youtube: TAUCHENDASMAGAZIN
- TAUCHEN-App: Android & iOS

Fotos: Gerald Nowak (1); Wolfgang Pölzer (1); Seabird (1); Harald Hois (1); Benjamin Schulze (2); Simon Rogerson (1)