ZU GEWINNEN: CHRIS-BENZ-UHR IM WERT VON 399 EURO

TAUCHEN

TAUCHEN

EUROPAS GRÖSSTE TAUCHZEITSCHRIFT

Nr. 6 – JUNI 2024

Interview
Nadine Werner – Deutschlands UW-Model #1

Forschung
Madeiras Tiefsee

Kombi-Reise
Lembeh & Bandasee

+

Equipment
So entmotten Sie Ihre Ausrüstung

Fotografie
Optimale Nachbearbeitung

Roadtrip

Bali

Sieben Resorts + sechs Tauchbasen

Deutschland 9,90 Euro · Österreich 10,90 Euro · Schweiz 16,20 sfr · Luxemburg 11,80 Euro

06
4 190212 309902

„Wir reisen seit vielen Jahren um die Welt und nichts ist mit Wakatobi, hinsichtlich des außergewöhnlich hohen Serviceniveaus, zu vergleichen. Es ist das Paradies. Wir verabschieden uns mit vielen beeindruckenden Erinnerungen. Wir werden zurückkommen!" ~ Eva and Michael Schmitz

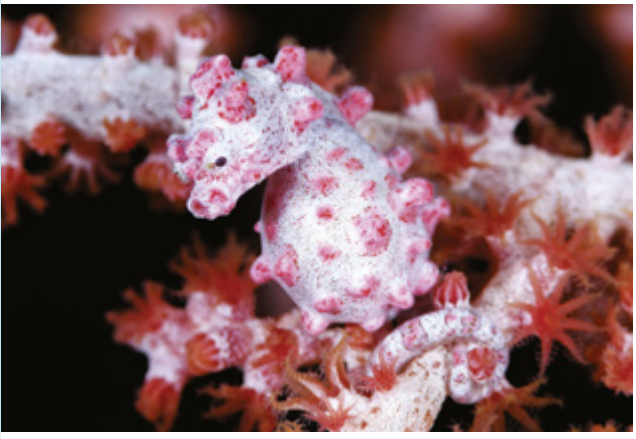

Ein Erlebnis wie kein anderes

Auf Wakatobi gehen Sie beim Komfort keine Kompromisse ein, um dem Alltag zu entfliehen. Mit unserem privaten Gästeflug gelangen Sie direkt auf eine abgelegene Insel und erleben dort die Vorzüge eines Fünf-Sterne-Resorts und einer luxuriösen Tauchsafari. Das Tauchteam und unsere privaten Guides garantieren, dass Ihre Unterwassererlebnisse in Wakatobi zu unvergesslichen Erinnerungen werden, die auch nach Ihrem Besuch lange Zeit lebendig und unvergleichbar bleiben. Jeder Service und jede Einrichtung, die wir anbieten können, steht Ihnen zur Verfügung – fragen Sie uns einfach danach. Diese unübertroffene Kombination aus weltberühmten Riffen und entspanntem Luxus macht Wakatobi einzigartig.

wakatobi

www.wakatobi.com

DIVE TROPHY

ROBINSON SSI TAUCHEN

DIVE TROPHY – DER WETTKAMPF AUCH FÜR EINSTEIGER

Gewinne Tauchurlaube, Ausrüstung und vieles mehr!

Hast du das Zeug bei **Europas größtem Tauchwettbewerb** zu zeigen, was du drauf hast? Fast ein Jahr lang kannst du dich qualifizieren. Bist du erstmal mit 100 anderen Tauchbegeisterten im Halbfinale im Monte Mare Rheinbach, winken die ersten Preise. Mit Glück, Verstand und Können schaffst du es vielleicht zum großen Showdown in den ROBINSON Soma Bay. Dem Gewinner winkt eine Woche Tauchen in der Soma Bay bei ROBINSON.

TEILNAHME-BEDINGUNGEN UND INFOS AUF DIVETROPHY.COM

Termine:

Punktesammelphase
1.11.2023 – 30.9.2024

Halbfinale
9. November 2024

Finale
7.–14. Dezember 2024

Mehr Infos
www.divetrophy.com

POWERED BY mares SCUBAPRO CHRIS BENZ DIVE ASSURE MARCOTEC LiveAboard.com monte mare

EDITORIAL

Sich über Kleinigkeiten zu freuen, ist besser, als sich über die Weltlage zu ärgern.

Zu viele Gedanken …

… sollte man sich über die derzeitige Weltlage besser nicht machen. Sonst kommt man vor lauter Sorge nicht mehr in den Schlaf und schon gar nicht in Urlaubsstimmung. Indonesien schockt mit einem Vulkanausbruch (Stand: 18.5.2024), der Nahe Osten und die Ukraine mit Krieg. Das Wetter ist launisch – obwohl genau das vom April auch erwartet wird. Und die Wirtschaft singt noch immer das Lied vom Untergang. Mir reicht's. Der Nachrichtenkonsum wird auf ein Minimum reduziert, die Tauchtasche gepackt – und ab geht's an Deutschlands Küste nach Hemmoor und Fehmarn, wo wir Ausrüstung und Tauchspots testen. Und wie entkommen Sie der derzeitigen Weltlage? Auch mit Tauchen? Schreiben Sie mir gern, wie Sie aus dem Alltag entfliehen. Vielleicht gibt es ja ein paar gute Ideen für mich – und für uns alle.

Eine (scheinbar) gute Idee hatte ich vor längerem, als ich mich zu einer Recherchereise nach Bali aufmachte. Am Ende war es genau das, was es war: eine erlebnisreiche, anstrengende und viel zu kurze Abfolge von Tauchgängen und Umzügen von einem Dive Resort ins nächste. Aber lesen Sie selbst. Und sorry an dieser Stelle: Wir hätten gern noch an weiteren Tauchbasen und Resorts einen Stopp eingelegt. Aber dafür war die Zeit leider zu kurz. Ich hoffe, Ihnen gefällt dennoch, was wir alles an Bildern, Texten und Reisetipps von der indonesischen Insel mitgebracht haben. Einige Ziele werden wir in den folgenden Ausgaben noch detaillierter vorstellen, denn das haben sie sich verdient.

Und es gibt noch weitere spannende Themen in diesem Monat. Spannend auch für Sie? Um das zu beurteilen, blättern Sie einfach weiter. Und lassen Sie mich wissen, was Ihnen fehlt. Ich werde nicht müde, Sie darum zu bitten. Denn nur so können wir unser Magazin für Sie noch besser machen. Nutzen Sie zudem auch unseren *Youtube*-Kanal. Hier bekommt das im Heft geschriebene Wort noch eine weitere Facette zur Seite gestellt. Viel Spaß auf all unseren Kanälen! Und ein hoffentlich »ruhigeres« Pfingstfest samt gelungenem Antauchen.

Alexander Kaßler
Chefredakteur **TAUCHEN**
alexander.kassler@tauchen.de

Fotos: Kaßler (1), privat (1)

Beluga REISEN

35 Stunden Tauchen bei vollem Sonnenausgleich.

RED SEA DIVING SAFARI

Non-Limit Tauchen am buntesten Hausriff Ägyptens.

ALL YOU CAN DIVE ...

Telefon 0551 63451340
www.belugareisen.de
info@belugareisen.de

TAUCHEN

INHALT #06
JUNI 2024

62 MADEIRA

20 BALI

42 SARONDE ISLAND

8 SIMON ROGERSON

UNSERE REISEZIELE IN DIESER AUSGABE

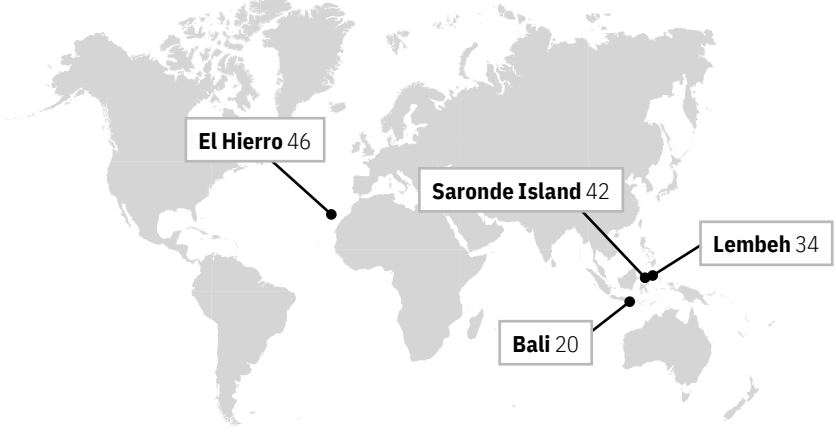

MAGAZIN

Galerie: Philippinenfotos von Simon Rogerson **8**
Interview: Nadine Werner – Deutschlands erstes UW-Model **14**
Szene- und Online-News **16**

REISE

Branchen-News **18**
Indonesien: Roadtrip durch **Bali** **20**
Indonesien: Solitude Lembeh Resort & M/V Solitude Adventurer **34**
Indonesien: Saronde Island Resort **42**
Spanien: Kanareninsel El Hierro **46**

TECHNIK

News & Neuheiten der Hersteller **54**
Praxis: **Tauchausrüstung** »entmotten« **56**

WISSEN & PRAXIS

Aktuelles aus Forschung & Wissenschaft **60**
Reportage: Neues aus der Tiefsee vor der Atlantikinsel Madeira **62**
Dive Trophy: Basis-Übungen **70**
Aus Fehlern lernen: Notaufstieg **72**
Thema: **Pro & Contra** Delfin-Schnorcheln **74**
Medizin: Deepstops & reverse Tauchprofile **80**
Gewusst wie: **Atmung optimieren** **82**
Fotoschule: Nachbearbeitung **84**

RUBRIKEN

Editorial 5
Leser-Fotowettbewerb 88
Vorschau 96
Impressum 97
Kreuzworträtsel 98

Fotos: A.Kaßler, S. Rogerson, A. Diaz, F. Huber, P.Simha, P. Kronenbeck

Cover °06.24

Das Titelbild zeigt einen Paddelklappen-Skorpionfisch (*Rhinopias eschmeyeri*), den Tobias Friedrich bei Tulamben im Nordosten Balis aufgenommen hat.

KONTAKT & MEHR

REDAKTION TAUCHEN
JAHR Artopé Media GmbH & Co. KG
Bajuwarenring 9, 82041 Oberhaching
Tel. 089/5 52 41-0, Fax 089/5 52 41-244
E-Mail: redaktion@tauchen.de

ANZEIGEN
089/5 52 41-225
E-Mail: sales@tauchen.de

TAUCHEN-ABO + ADRESSÄNDERUNGEN
Tel. 040/5555 7991, E-Mail: jam@dpv.de

TAUCHEN DIGITAL
www.tauchen.de/epaper

TAUCHEN auf allen Kanälen

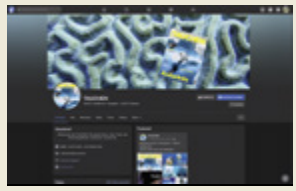

Wussten Sie schon, dass es TAUCHEN natürlich auch in der digitalen Welt gibt? Dazu gehören unsere Social-Media-Kanäle *Facebook* und *Instragram* genauso wie unsere *Webseite* und unser *Youtube*-Kanal. Und auf unserem *Podcast*-Kanal gibt es »was auf die Ohren«. Einfach mal vorbeischauen und -hören. Einfach den unten stehenden Links folgen. Sie wollen TAUCHEN *digital lesen*? Dann laden Sie sich unsere *TAUCHEN-App* für iOS und Android auf Ihre Endgeräte. Wir freuen uns auf Sie.

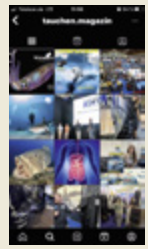

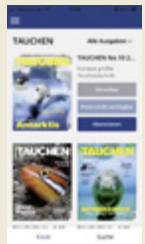

- **Webseite: tauchen.de**
- **Facebook: facebook.com/tauchenmagazin**
- **Instagram: instagram.com/tauchen.magazin/**
- **Podcast: podcaster.de/podcasts#/podcast/tauchen-talks**
- **Youtube: TAUCHENDASMAGAZIN**
- **TAUCHEN-App: Android & iOS**